

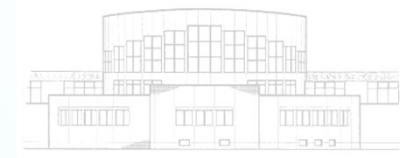

Lise- Meitner- Gymnasium



16.09.2024



Aktuelles (I)

Die Abiturprüfungen werden auch 2024 mit zentral gestellten Aufgaben durchgeführt, die sich auf die **gesamte zweijährige Qualifikationsphase** beziehen.

In einigen Fächern erfolgt eine abgestimmte **Auswahl von Prüfungsaufgaben**. Fachlehrkräfte werden diesbezüglich rechtzeitig informieren.

Die **Vorgaben** sind aufgeführt unter:
www.standardsicherung.nrw.de

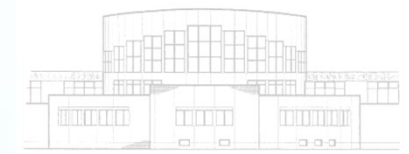

Aktuelles (II)

- Vom 04.04. - 10.04.2025 findet Unterricht nach organisatorischer Maßgabe der jeweiligen Schule zur Vorbereitung auf die Prüfungen nur noch in den Abiturfächern statt. (sog. „Intensivwoche“)
- Die Teilnahme an dieser Prüfungsvorbereitung ist für die Schülerinnen und Schüler verpflichtend.
- Die Leistungsbewertung der Qualifikationsphase 2 endet am 03.04.2025.

Letzter Schultag / Ausgabe der Zulassungen ist Freitag, der 11.04.2025.



Fachhochschulreife

- FHR nach Q1, Q2.1 oder Q2.2 möglich
- Berücksichtigt werden zwei aufeinander folgende Halbjahre (also auch Q1.2+Q2.1)



i	Fach	Kursart	Q1.1	Q1.2	Q2.1	Q2.2	Abi- Fach	Zul.	DS	F F
▶	KR	GK	05	05				10		
	D	GK	04	04	03	06		17		
	E	GK	04	05	04	04	3	17	4,25	
	S0	GK	04	04	03	05				
	KU	GK	10	12	09	09		40		
	GE	ZK			06	02		08		
	SW	GK	06	06	05	05	4	22		
	M	LK	07	08	08	08	1	62	7,75	
	PH	LK	09	08	06	07	2	60	7,50	
	IF	GK	10	08	08	09		35		
	SP	GK	12	13	13	12		50		



i	Fach	Kursart	Q1.1	Q1.2	Q2.1	Q2.2	Abi-Fach	Zul.	DS
	ER	GK	09	07	06	07		16	
	D	GK	06	04	04	05	4	19	
	E	GK	06	05	05	07		23	
▶	MU	GK	06	08				14	
	GE	ZK			09	08		17	
	SW	ZK			12	11		23	
	EK	GK	06	06	05	06	3	23	5,75
	M	LK	06	06	06	06	1	48	6,00
	PH	LK	09	09	08	10	2	72	9,00
	CH	GK	10	10				20	
	IF	GK	11	12	08	09		40	
	SP	GK	10	10	11	11		42	



Wahl der Abiturfächer (Diagramm)

mind. 2 Fächer aus D, FS, M

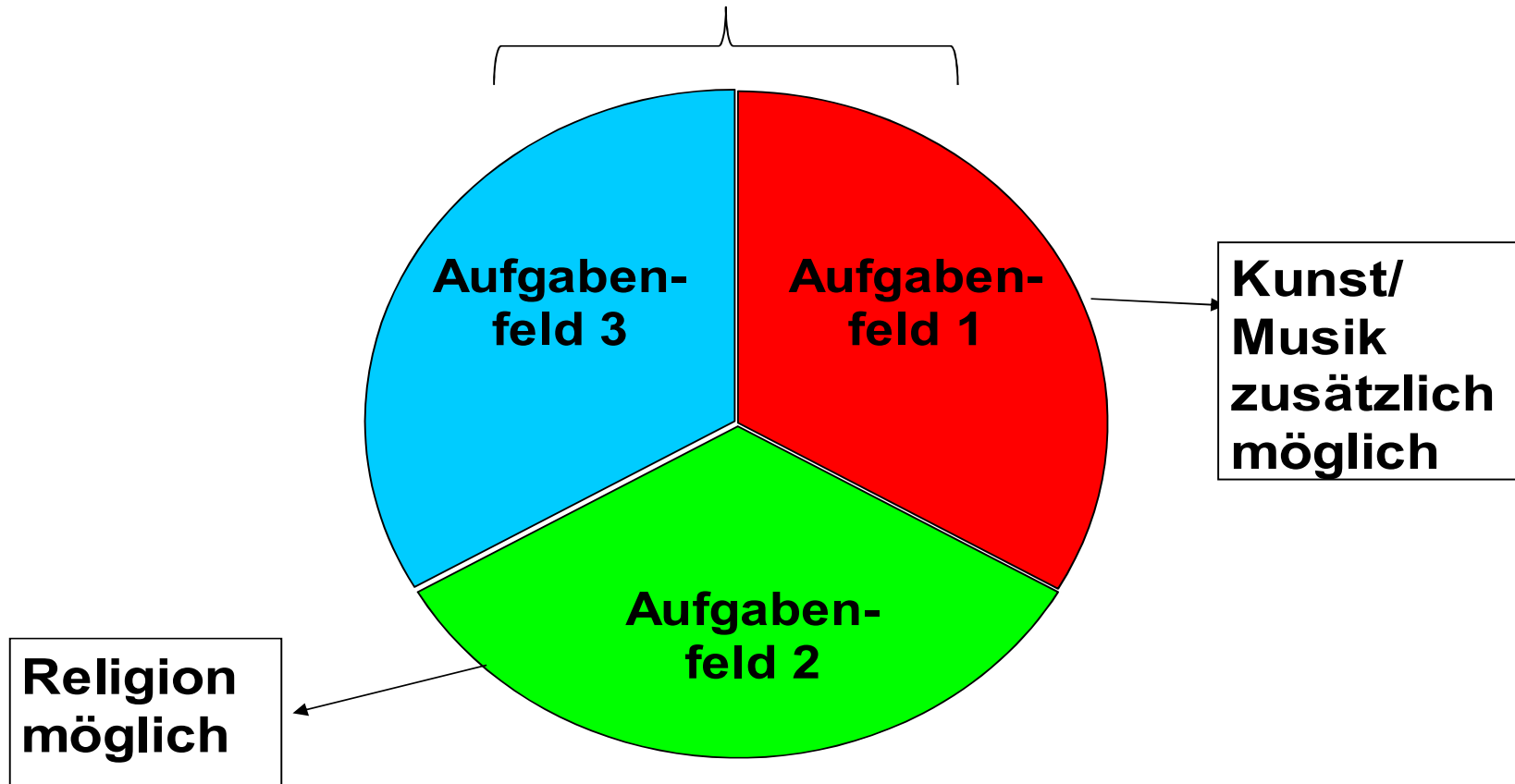



Wahl der Abiturfächer

- Berücksichtigung der 3 Aufgabenfelder

▪ Zwei der Fächer **D**, **M**, **Fs**

- **KU** oder **MU**, dann aber noch **D** oder **Fs**;
M automatisch Abifach
- **RELIGIONSLEHRE** an Stelle einer
Gesellschaftswissenschaft möglich.
- Nicht möglich sind **2 Nat.Wiss.** oder **1 Nat.
Wiss. + Kunst/Musik**



Sonderregelung

Verbindliche Festlegung des 3. und 4. Abiturfachs bis zum 31.10.2024. **In besonders begründeten Ausnahmefällen ist aber eine nachträgliche Änderung (ggf. erst nach Rückgabe der Klausuren) noch möglich.**



Gesamtqualifikation (Diagramm)

Block II (Abitur):

- 4 Abiturprüfungen
- fünffache Wertung
- insgesamt 100 – 300 Punkte

Block I (Q1+Q2):

- 8 LK (2-fach)
- 27-32 GK (einfach)
- 200 - 600 Punkte

Max.
900 Pkt.



Berechnung Block I

Kurse im Block I

- die vier Abiturfächer (LKs doppelt)
- alle Pflichtfächer, außer Sport und Schwerpunktfach in Q1
- danach: die besten Grundkurse, bis **27 GK** erreicht sind
- bei Belegung eines Projektkurses wird die Endnote wie 2 Grundkurse angerechnet



Berechnung Block I

Kurse im Block I

Berechnung der Durchschnittsnote aus 35
Kursen

Berücksichtigung weiterer Kurse, die
punkthöher als Durchschnittsnote sind (max. 5)



Beispiel für Punkteberechnung

- 8 LK (zweifach) = 104 Punkte
- 27 GK = 225 Punkte
- **329 Punkte**
- Punktedurchschnitt:
- $329 \div 43$ (LK zweifach) = 7,65 Punkte
- + 5 weitere GK mit 8,10,11,11+12 Punkten:
- **381 Punkte**

Berechnung der Gesamtpunktzahl:

$$(381 \div 48) \times 40 = 317,5 = 318 \text{ Punkte}$$

$$\text{Zum Vergleich: } (329 \div 43) \times 40 = 306 \text{ Punkte}$$



Bedingungen für Zulassung zum Abitur

- Alle Kurse für GQ mit mehr als 0 Punkten
- Mindestens 200 Punkte am Ende von Block I, aber:

Bei <u>35-37</u> Kursen für Gesamtqualifikation	Bei <u>38-40</u> Kursen für Gesamtqualifikation
Höchstens 7 Defizite	Höchstens 8 Defizite
Davon maximal 3 LK-Defizite	Davon maximal 3 LK-Defizite



	Fach	Kursart	Q1.1	Q1.2	Q2.1	Q2.2	Abi-Fach	Zul.	DS	F
▶	KR	GK	05	05				10		
	D	GK	04	04	03	06		17		
	E	GK	04	05	04	04	3	17	4,25	
	S0	GK	04	04	03	05				
	KU	GK	10	12	09	09		40		
	GE	ZK			06	02		08		
	SW	GK	06	06	05	05	4	22		
	M	LK	07	08	08	08	1	62	7,75	
	PH	LK	09	08	06	07	2	60	7,50	
	IF	GK	10	08	08	09		35		
	SP	GK	12	13	13	12		50		



Rücktritt von der Abiturprüfung

- **Es ist kein freiwilliger Rücktritt mit dem Ziel der Notenverbesserung im Folgejahr möglich.**
- **Unter Beachtung der Höchstverweildauer kann eine Schülerin oder ein Schüler auf Antrag bei Leistungsproblemen bis zur Zulassungsentcheidung (11.04.2025) von der Abiturprüfung zurücktreten.**



Ablauf der Abiturprüfung

Vier Abiturfächer

Schriftliche Fächer

- Die beiden Leistungskurse
- 1 Grundkursfach

Mündliche Prüfung

- 1 Grundkursfach

Dauer der Klausuren

Leistungskurs: 270 / 300 / 315 Min.
Grundkurs: 225 / 240 / 255 / 280 Min.
(einschließlich Auswahlzeit)

Dauer der Prüfung

ca. 30 Minuten

ACHTUNG: Erstmalig HV in modernen Fremdsprachen (f)

**Die in den Abiturfächern erreichten Noten werden
jeweils 5-fach gewichtet**



Klausurlängen im Schuljahr 2024-2025

Fach	Schuljahr 2024 – 2025				Abitur 2025	
	Q2.1.		Vorabitur			
	GK	LK	GK	LK	GK	LK
Englisch	180	225	285	315	285	315
Französisch	180	(225)	285	(315)	285	(315)
Spanisch (neu)	180	---	255	---	255	---
Spanisch (fortgef.)	180	(225)	285	(315)	285	(315)
Latein	180	---	240	(300)	240	(300)
Mathematik	180	225	255	300	255	300
Biologie	180	225	255	300	255	300
Chemie	180	---	255	(300)	255	(300)
Physik	180	225	255	300	255	300
Informatik	180	225	225	270	225	270
Deutsch	180	225	255	315	255	315
Geschichte	180	225	240	300	240	300
Geographie	180	225	240	300	240	300
Sozialwissensch.	180	225	240	300	240	300
Philosophie	180	---	240	(300)	240	(300)
Ev. / Kath. Religion	180	---	240	(300)	240	(300)
Kunst	180	---	240	(300)	240	(300)
Musik	180	---	240	(300)	240	(300)



Zusätzliche mündliche Prüfungen in schriftlichen Fächern (1.-3. Abiturfach)

- 1. *Bestehensprüfung:*** Wenn die Mindestpunktzahl von 100 Punkten im Abiturbereich nicht erreicht wird
- 2. *Bestehensprüfung:*** Wenn nicht in mindestens 2 Prüfungsfächern (darunter 1 LK) mindestens 25 Punkte im Abiturbereich erzielt werden
- 3. *Freiwillige Prüfung:*** Zur Verbesserung des Notenschnitts (Beratung wichtig!)



Ermittlung der Abiturdurchschnittsnote

Durchschnitts- note	Punkte	Durchschnitts- note	Punkte	Durchschnitts- note	Punkte
1,0	900 - 823	2,0	660 - 643	3,0	480 - 463
1,1	822 - 805	2,1	642 - 625	3,1	462 - 445
1,2	804 - 787	2,2	624 - 607	3,2	444 - 427
1,3	786 - 769	2,3	606 - 589	3,3	426 - 409
1,4	768 - 751	2,4	588 - 571	3,4	408 - 391
1,5	750 - 733	2,5	570 - 553	3,5	390 - 373
1,6	732 - 715	2,6	552 - 535	3,6	372 - 355
1,7	714 - 697	2,7	534 - 517	3,7	354 - 337
1,8	696 - 679	2,8	516 - 499	3,8	336 - 319
1,9	678 - 661	2,9	498 - 481	3,9	318 - 301
				4,0	300



Die besondere Lernleistung

- **wird im Rahmen eines mindestens zwei Halbjahre umfassenden Kurses erbracht**
- **Schriftl. Dokumentation + Kolloquium**
- **Als besondere Lernleistung können gelten: Ergebnisse aus einem umfassenden fachlichen Projekt, aber auch die Ergebnisse eines belegten Projektkurses mit erhöhtem Niveau.**
- **Wichtig: Hohes Anspruchsniveau!**
- **Wertung wie ein fünftes Abiturfach**
- **Anmeldung der besonderen Lernleistung beim Schulleiter bis Freitag, den 27.09.2024**



Wiederholung der Abiturprüfung

- Einmalige Wiederholung möglich
- Die Leistungen der alten Stufe Q2 und der ersten Abiturprüfung entfallen
- **Aber:** Die Zulassung zur Prüfung muss neu erreicht werden!
- Bei Nichtzulassung oder Nichtbestehen der Wiederholungsprüfung: Verlassen der Schule
- Aber (in der Regel) Fachhochschulreife nach Q1 oder Q2

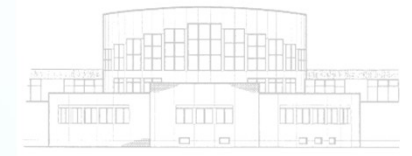

Tipps für das zweite Halbjahr

- Organisiert Euch und beginnt strukturiert sowie frühzeitig mit der Wiederholung für die Abiturprüfungen.
- Bildet u. U. Lernteams mit Mitschülern.
- Nutzt die Angebote von Seiten der Lehrkräfte im Hinblick auf die Prüfungen im 4. Abiturfach: z. B. Simulation einer mündl. Prüfung; manche K'uK bieten auch in der unterrichtsfreien Zeit nach dem letzten Schultag Termine an, zu denen ihr noch kommen und Fragen stellen könnt.
- Schaut Euch zur Übung alte Prüfungsaufgaben der letzten Abiturjahrgänge (mit Lösungen) an. Diese sind hinterlegt unter:

www.standardsicherung.nrw.de/cms/login.php

Login: 193550

Passwort: pagegup3



Noch eine Bitte zum Schluss:

- Für die Schülerinnen und Schüler: Haltet bitte offizielle Termine ein! (Zum Beispiel besteht am Tag der Bekanntgabe der Ergebnisse der Abiturprüfung „**Anwesenheitspflicht**“). Urlaube erst für die Zeit nach dem Termin der mündlichen Prüfungen im 1.-3. Abiturfach planen.



Für Rückfragen:

a.gierlichsprzybilla@lmg-schulen-willich.de

s.strucken@lmg-schulen-willich.de

b.gehrke@lmg-schulen-willich.de

Vielen Dank für Ihre Aufmerksamkeit!